



vercorin 
SI PROCHE. SI NATURE.

Assemblée Générale

21 avril 2023

Salle Bourgeoise, Vercorin

ordre du jour

- 1 Contrôle des présences dès 18h30, sur présentation de la carte d'admission
- 2 Lecture et approbation du Procès-verbal de l'assemblée générale du 20 juin 2022
Le Conseil d'Administration propose d'approuver ce procès-verbal
- 3 Présentation du rapport annuel et des comptes de l'exercice 2022
- 4 Présentation du rapport de l'organe de révision
- 5 Approbation du rapport annuel et des comptes 2022
Le Conseil d'Administration propose d'approuver le rapport annuel et les comptes 2022
- 6 Affectation du bénéfice
Le Conseil d'Administration propose de ne pas verser de dividende
- 7 Décharge aux organes responsables
Le Conseil d'Administration propose de donner décharge aux membres du Conseil d'Administration
- 8 Nomination statutaire
Organe de contrôle
Le Conseil d'Administration propose le renouvellement du mandat de FIVA Audit SA (ex : AAA Audit sàrl) pour un exercice supplémentaire
- 9 Modification de l'art. 13 des statuts
Le Conseil d'administration propose de compléter l'art. 13 des statuts de la manière suivante :
« L'Assemblée Générale est convoquée 20 jours au moins avant la date de sa réunion par publication dans le Bulletin Officiel et par avis personnel envoyé à chacun des actionnaires par courrier ou par courriel. »
- 10 Divers



**ouverture de l'AG / contrôle des
présences / approbation du PV**

Rapport annuel 2022

NOUVEAU téléphérique

2 septembre 2022
Arrêts du TC
Rejets des recours

6 & 11 octobre 2022
Dépôt par les
opposants de 2
recours au TF

3 novembre 2022
Ordonnance du TF
Requête d'effet
suspensif rejetée (hors
défrichement)

Mars 2023
Reprise analyse
technique du projet
par OFT



EXPLOITATION

18 juin 2022
Câble de communication se désolidarise sous l'effet de la chaleur

22 août 2022
Création du groupe What's App Info TCV

7 septembre 2022
Interruption d'exploitation suite contrôle du câble porteur

01-21 octobre 2022
Changement des câbles porteurs

5 octobre 2022
Audit OFT
Constat sur rapport de sécurité

Dès 22 octobre
Multiples interruptions de services

transport

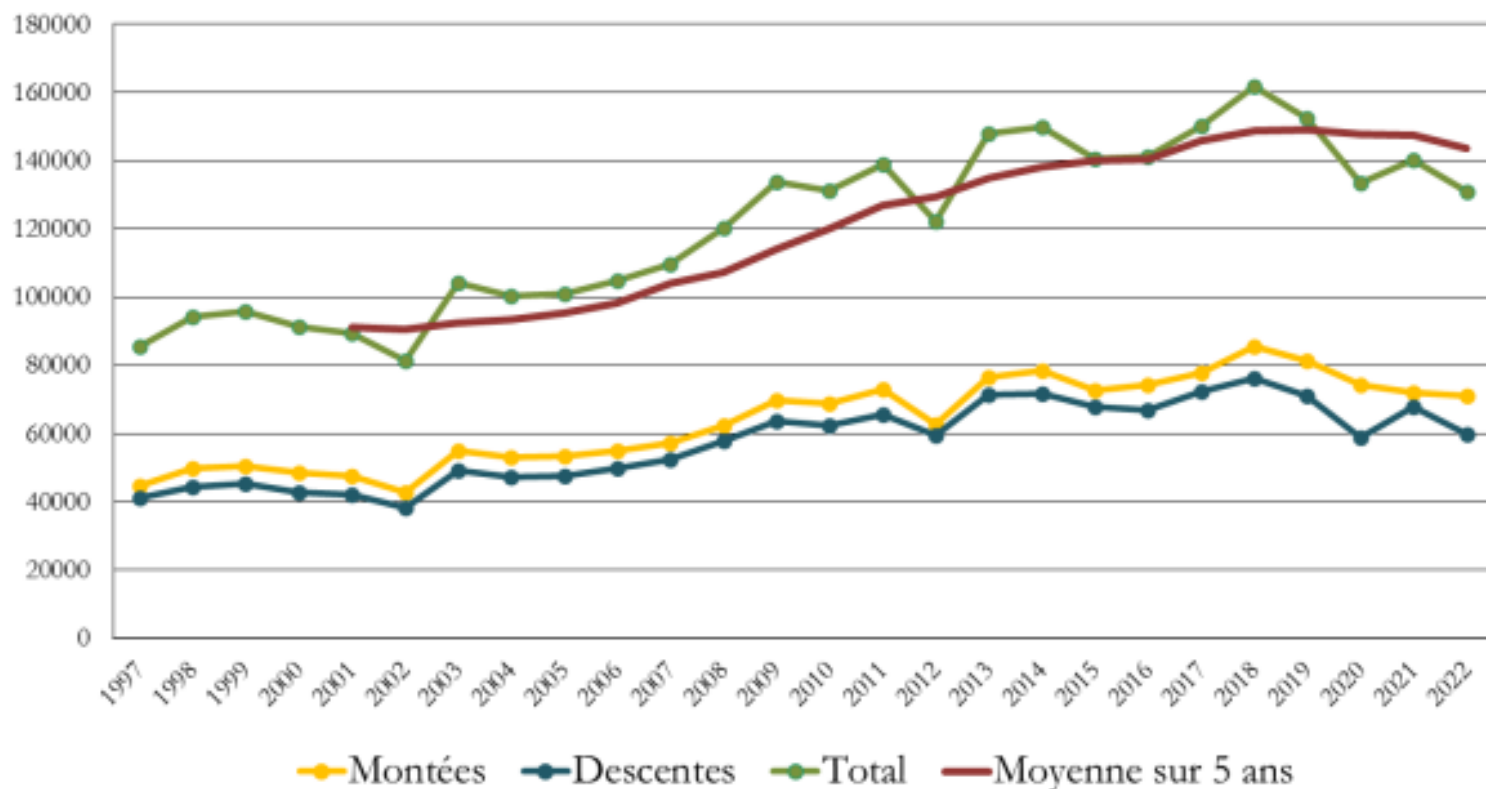

71'063 PASSAGES
à La MONTÉE
 (contre 71'830 en 2021)

59'829 PASSAGES
à La DESCENTE
 (contre 67'810 en 2020)



Transport

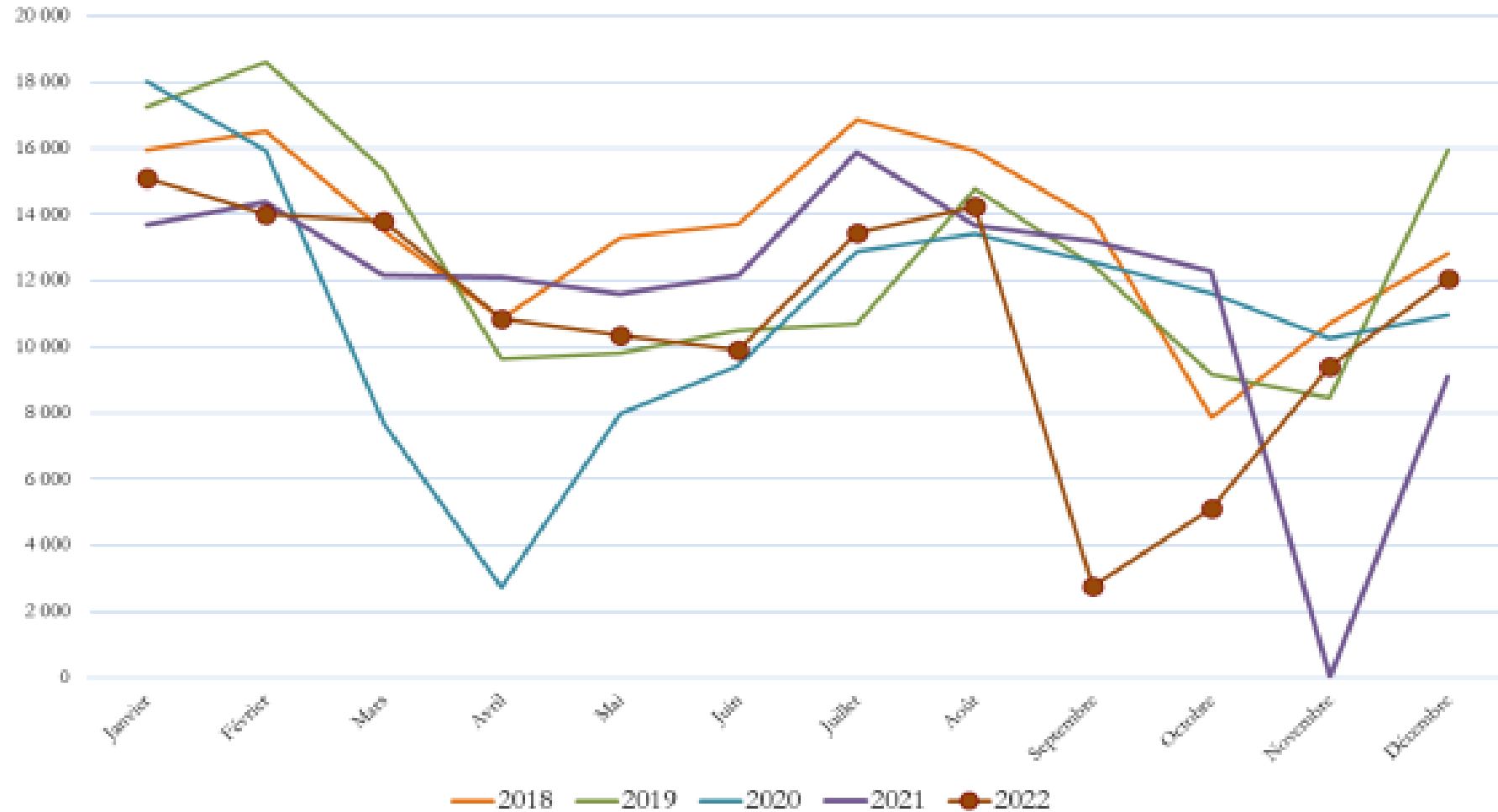

compte de résultat

| COMPTE DE RÉSULTAT | 31.12.2022 | 31.12.2021 |
|--|-------------------|-------------------|
| Produits des ventes | 244'899.44 | 292'241.09 |
| Billets et abonnements | 217'247.35 | 268'647.77 |
| Vente de cartes de ski et Magic Pass | 24'148.56 | 22'627.67 |
| Transport de marchandises | 3'503.53 | 965.65 |
| Autres produits de prestations de service | 517'084.81 | 599'596.69 |
| Compensation de trafic CFF | 105'988.75 | 113'930.38 |
| Recettes diverses (locations antennes) | 13'342.06 | 13'342.06 |
| Indemnité fédérale | 250'585.00 | 297'564.00 |
| Indemnité cantonale | 147'169.00 | 174'760.25 |
| TOTAL DES PRODUITS | 761'984.25 | 891'837.78 |



compte de résultat

| | | |
|---|--------------------|--------------------|
| Total des charges d'exploitation | -637'022.55 | -740'596.93 |
| Location de personnel | -363'045.78 | -331'698.47 |
| Autres charges de personnel | -15'371.66 | -1'216.50 |
| Achat de matériel | 0.00 | -329.53 |
| Entretien, réparation, remplacements | -73'656.99 | -164'269.51 |
| Charges d'électricité et de chauffage | -29'595.94 | -23'093.43 |
| Charges de véhicules | -6'118.13 | -8'761.58 |
| Courses postales de remplacement | -34'475.02 | -14'967.13 |
| Assurances | -13'835.55 | -14'138.80 |
| Taxes et cotisations | -2'707.28 | -3'823.33 |
| Charges d'administration | -57'766.67 | -124'690.80 |
| Charges de publicité | -7'057.75 | -5'345.85 |
| Frais organes de la société | -19'868.13 | -9'035.62 |
| Charges TVA (REDIP subvention) | -13'523.65 | -16'059.00 |
| RÉSULTAT D'EXPLOITATION (AVANT AMORT.) | 124'961.70 | 151'240.85 |
| Amortissements sur immobilisations corporelles meubles (annexe 2.1) | -204'233.46 | -58'760.00 |
| RÉSULTAT D'EXPLOITATION | -79'271.76 | 92'480.85 |
| Charges financières | -8'313.62 | -6'262.31 |
| Produits financiers | 0.10 | 0.04 |
| Charges exceptionnelles (annexe 2.6) | -26'374.16 | 0.00 |
| Produits exceptionnels (annexe 2.7) | 4'322.90 | 0.00 |
| RÉSULTAT AVANT IMPÔTS | -109'636.54 | 86'218.58 |
| Impôts de la société | -940.00 | -5'500.00 |
| RÉSULTAT EXERCICE – TÉLÉPHÉRIQUE | -110'576.54 | 80'718.58 |

compte de résultat

| | | |
|--|--------------------|-------------------|
| Recettes hors exploitation - Restaurant | 25'236.77 | 25'373.69 |
| Locations | 25'236.77 | 25'373.69 |
| Charges hors exploitation - Restaurant | -24'533.12 | -26'973.89 |
| Entretien du restaurant | -12'057.12 | -8'037.54 |
| Amortissements s/restaurant (annexe 2.2) | -12'476.00 | -18'936.35 |
| RÉSULTAT HORS EXPLOITATION – RESTAURANT | 703.65 | -1'600.20 |
| RÉSULTAT DE L'EXERCICE EN CHF | -109'872.89 | 79'118.38 |

Immobilisations

| 2.1 – IMMOBILISATIONS CORPORELLES | Valeur au 01.01.2022 | Achats | Total | Taux | Amortissements ordinaires | Valeur au 31.12.2022 |
|--|---------------------------------|-------------------|---------------------|-------------|--------------------------------------|---------------------------------|
| Terrains | 7'631.80 | - | 7'631.80 | 0% | 0.00 | 7'631.80 |
| Véhicule – Fiat Panda | 2'800.00 | - | 2'800.00 | 40% | 1'100.00 | 1'700.00 |
| Maintenance 2019 | 49'000.00 | - | 49'000.00 | 33% | 49'000.00 | 0.00 |
| Nouveau téléphérique | 475'330.05 | 8'924.98 | 484'255.03 | 0% | 0.00 | 484'255.03 |
| Bâtiment – salles d'attente | 1'940.00 | - | 1'940.00 | 33% | 360.00 | 1'580.00 |
| Véhicule – Mitsubishi | 22'500.00 | - | 22'500.00 | 20% | 7'500.00 | 15'000.00 |
| Câbles porteurs | - | 438'273.46 | 438'273.46 | 33% | 146'273.46 | 292'000.00 |
| TOTAL EN CHF | 559'201.85 | 447'198.44 | 1'006'400.29 | | 204'233.46 | 802'166.83 |

Loi sur le Transport de voyageurs

Art. 36 LTV Présentation du résultat par secteur

¹ L'entreprise répond elle-même du déficit si le produit obtenu ainsi que les prestations financières fournies par la Confédération et par les cantons ne lui permettent pas de couvrir les dépenses globales d'un secteur de transport. Elle porte ce déficit au compte du nouvel exercice.

² Lorsque les recettes et les prestations financières fournies par la Confédération et les cantons dépassent les dépenses globales d'un secteur de transport bénéficiant d'indemnités, l'entreprise affecte au moins deux tiers de cet excédent à une réserve spéciale destinée à couvrir les futurs déficits des secteurs indemnisés. Si cette réserve spéciale atteint 25 % du chiffre d'affaires annuel des secteurs bénéficiant d'indemnités ou si elle atteint 12 millions de francs, le bénéfice est à la libre disposition de l'entreprise.

Bilan

| ACTIF | 31.12.2022 | 31.12.2021 |
|--|---------------------|---------------------|
| Trésorerie | 393'543.01 | 447'726.81 |
| Créances rés. de la vente de biens, prest. de services | 85'668.30 | 82'914.27 |
| Autres créances à court terme | 305'400.68 | 304'365.50 |
| Stocks et prestations de services non facturées | 0.00 | 0.00 |
| Actifs de régularisation (annexe 2.3) | 20'235.85 | 202'234.55 |
| Total actif circulant | 804'847.84 | 1'037'241.13 |
| Immobilisations corporelles (annexe 2.1) | 802'166.83 | 559'201.85 |
| Immobilisations hors exploitation (annexe 2.2) | 225'071.80 | 237'547.80 |
| Total actif immobilisé | 1'027'238.63 | 796'749.65 |
| TOTAL ACTIF EN CHF | 1'832'086.47 | 1'833'990.78 |

| PASSIF | 31.12.2022 | 31.12.2021 |
|--|---------------------|---------------------|
| Dettes rés. de l'achat de bien et prest. de services | 380'212.33 | 319'775.28 |
| Passifs de régularisation (annexe 2.4) | 103'236.10 | 55'704.57 |
| Total capitaux étrangers à court terme | 483'448.43 | 375'479.85 |
| Autres dettes à long terme | 500'000.00 | 500'000.00 |
| Total capitaux étrangers à long terme | 500'000.00 | 500'000.00 |
| Capital-actions (annexe 2.5) | 770'000.00 | 770'000.00 |
| Report exercices précédents et corr. réserve 36 LTV | 233'558.01 | 152'839.43 |
| Résultat de l'exercice | -110'576.54 | 80'718.58 |
| Résultat art. 36 LTV | 122'981.47 | 233'558.01 |
| Report exercices précédents (hors exploitation) | -45'047.08 | -43'446.88 |
| Résultat de l'exercice (hors exploitation) | 703.65 | -1'600.20 |
| Résultat hors exploitation (restaurant) | -44'343.43 | -45'047.08 |
| Total capitaux propres | 848'638.04 | 958'510.93 |
| TOTAL PASSIF EN CHF | 1'832'086.47 | 1'833'990.78 |



Rapport de l'organe de révision

**Rapport de l'organe de révision sur le contrôle restreint à l'Assemblée
Générale Ordinaire des actionnaires de Téléphérique Chalais-Vercorin SA
Chalais**

En notre qualité d'organe de révision, nous avons contrôlé les comptes annuels (bilan, compte de résultat et annexe) de Téléphérique Chalais-Vercorin SA pour l'exercice arrêté au 31 décembre 2022. Le contrôle restreint des indications de l'exercice précédent mentionnées dans les comptes annuels a été effectué par un autre organe de révision.

La responsabilité de l'établissement des comptes annuels incombe au conseil d'administration alors que notre mission consiste à contrôler ces comptes. Nous attestons que nous remplissons les exigences légales d'agrément et d'indépendance.

Notre contrôle a été effectué selon la Norme suisse relative au contrôle restreint. Cette norme requiert de planifier et de réaliser le contrôle de manière telle que des anomalies significatives dans les comptes annuels puissent être constatées. Un contrôle restreint englobe principalement des auditions, des opérations de contrôle analytiques ainsi que des vérifications détaillées appropriées des documents disponibles dans l'entreprise contrôlée. En revanche, des vérifications des flux d'exploitation et du système de contrôle interne ainsi que des auditions et d'autres opérations de contrôle destinées à détecter des fraudes ne font pas partie de ce contrôle.

Lors de notre contrôle, nous n'avons pas rencontré d'élément nous permettant de conclure que les comptes annuels ainsi que la proposition concernant l'emploi du bénéfice ne sont pas conformes à la loi et aux statuts.

Fiva Audit SA



Robin Bruttin
Expert-réviseur-agréé
Réviseur responsable



Christelle Chevalley Emery
Réviseur agréée

Sion, le 27 avril 2023

Approbation rapport annuel et comptes 2022

Affectation du bénéfice

Décharge aux organes responsables

Nomination statutaire

Modification art. 13 des statuts

Art. 13 des statuts

Rédaction actuelle

Article 13

L'Assemblée Générale est convoquée vingt jours au moins avant la date de sa réunion, par publication dans le bulletin officiel.

Les objets portés à l'ordre du jour sont mentionnés dans la convocation.

Les propositions de modifications des statuts sont mises à la disposition des actionnaires au siège de la société et des succursales, s'il en existe ; mention de ce dépôt est faite dans la convocation.

Modification proposée

L'Assemblée Générale est convoquée vingt jours au moins avant la date de sa réunion par publication dans le Bulletin officiel et par avis personnel envoyé à chacun des actionnaires par courrier ou par courriel.

.....



Divers

MERCI

DE VOTRE ATTENTION.



vercorin 

SI PROCHE. SI NATURE.

Vercorin Tourisme SA

Route d'Anniviers 1, 3967 Vercorin

+41 27 455 58 55 - info@vercorin.ch