

3.2.1.

**PRENEZ PLACE.
ON FAIT LE BILAN.**

sierre 
TOURISME

**ASSEMBLÉE GÉNÉRALE
DE LA SOCIÉTÉ DE DÉVELOPPEMENT
DE SIERRE, SALGESCH ET ENVIRONS**

Jeudi 5 février 2026

CONTRÔLE DES PRÉSENCES



DÉSIGNATION DES SCRUTATEURS



**APPROBATION DU PROCÈS-VERBAL
DE L'ASSEMBLÉE GÉNÉRALE
DU 20 FÉVRIER 2025**



**MOT DU PRÉSIDENT
NICOLAS MELLY**



RAPPORT D'ACTIVITÉS 2025

DAVID CLIVAZ



RAPPORT D'ACTIVITÉS 2025 & PROJETS 2026



STRATÉGIE



COMMUNICATION



**ÉVÉNEMENTS &
PROJETS 2024/2025**



HÉBERGEMENT

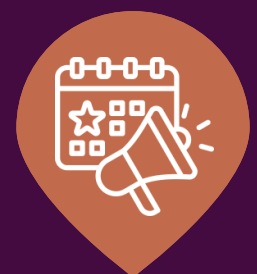

**PROJETS
2025/2026**





STRATÉGIE





L'éQUIPE

De gauche à droite :

David Clivaz
Directeur

Maikel Rey
Stagiaire MPE

Jade Moos
Stagiaire MPE

Tania Solioz-Devanthéry
Directrice adjointe

Ophélie Aebischer
Coordnatrice marketing & Couleur Pavé

Hugo Mottier
Coordinateur œnotourisme

TEAM



FRÉQUENTATION



Fréquentation annuelle de l'OT

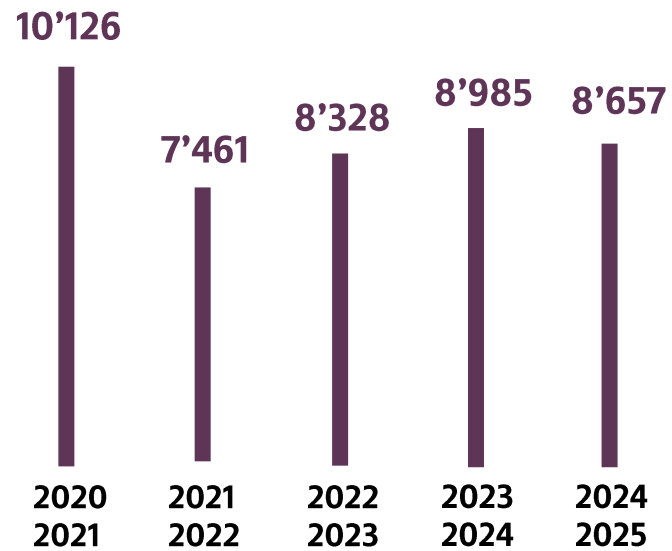

Jours de fréquentation de l'OT

Jours de semaine	87,51%
Week-ends	12,30%
Jours fériés	0,19%
Meilleur jour	Lundi





COMMUNICATION





CRÉATION DE CONTENU

**SIERRE
ANNIVIERS**
MARKETING



studiorama



CONTENU



SITE WEB & RÉSEAUX SOCIAUX



257 030 vues



Référencement organique

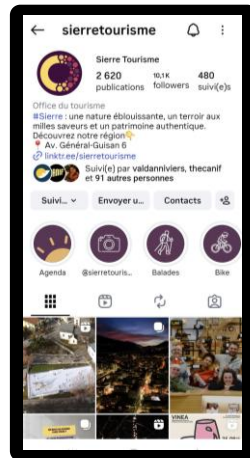

10,1K followers



13K followers

CRÉATION DE REELS

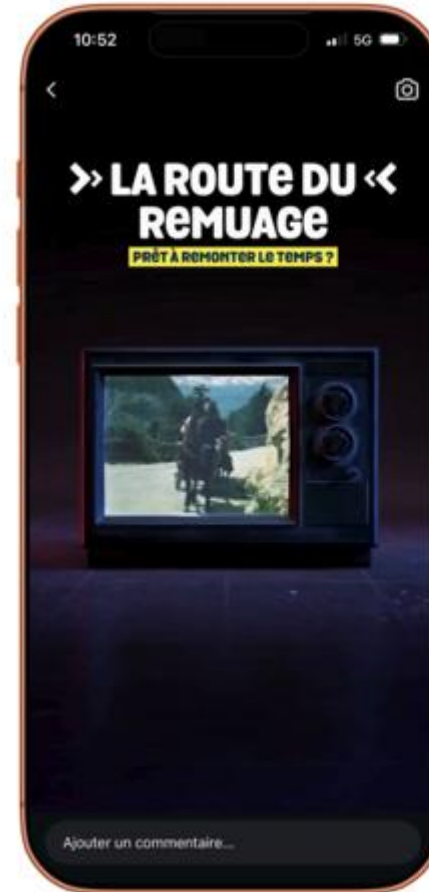

Reels 2024/2025 : 23
Vues cumulées : 98'289
Likes cumulés : 3143



HISTOIRE DE CHÂTEAUX

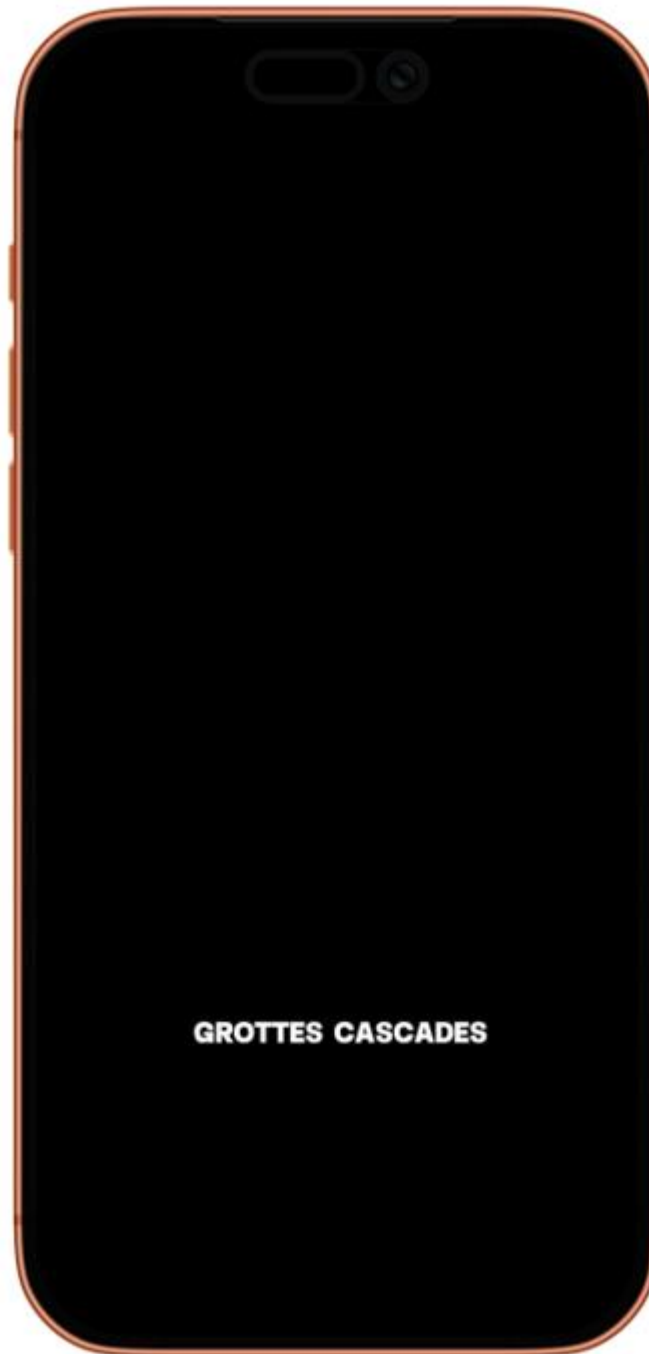

GROTTE CASCADES

**En avant-première : une série créée
par Hugo Mottier, Zoé Clavier et
Adrien Colussi !**



NEWSLETTER MENSUELLE



+ 5000 abonnés



Sierra Tourisme vous souhaite une année 2026 pleine de succès !



Agenda des événements

Février commence en douceur ! Découvrez l'agenda pour 2025 et tentez-vous dans une ambiance festive et dynamique !



Hé! en sautoir



Carnaval

Voilà venu le temps de carnaval ! Durant 8 jours, la région se passe de célébrations et de bonne humeur : animations, gâteaux et convivialité seront au rendez-vous !



CETTE NEWSLETTER VOUS EST PROPOSÉE PAR ALESSIA & OWEN

STAGIAIRES MP-e CHEZ SIERRE TOURISME



CETTE NEWSLETTER VOUS EST PROPOSÉE PAR JADE & MAIKEL

STAGIAIRES MP-e CHEZ SIERRE TOURISME



Réseaux



VISITES DE PRESSE

Résultats entre le 01.11.2024 et le 31.10.2025



Cliquez pour découvrir !



5 visites (magazines, radio, télévision)

- Thèmes : vin, golf, vélo



3 marchés

- Provenance : 2 BeNeLux, 2 Allemagne, 1 France



2 saisons

- Diffusion : 2 durant le printemps et 3 durant l'automne



7 Contents

- 6 articles, 1 émission



PRÉSENCE MÉDIATIQUE

Crans-Montana et Sierre recherchent des joueurs de jass pour l'émission de la SRF «Donnschtig Jass»

Sierre affrontera Crans-Montana dans un match aux cartes cet été pour l'émission alémanique à succès. Avant cette partie, les deux localités organisent un tournoi qualificatif pour désigner leurs joueurs.

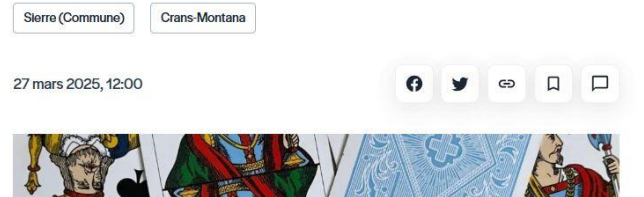

Un stock pour les as sierrois du jass?

Sierre Tourisme sort d'une année 2024 stable et espère avoir plein d'atouts pour l'émission de la SRF «Donnschtig Jass».

SIERRE David Civaux aura pris la direction de Sierre tourisme dans une année où le frémissement des statistiques s'est révélé discret. C'est ce qui s'appelle une stabilité. Qui est ressortit de l'assemblée générale ordinaire du 20 février dernier. Ces chiffres établissent une carte d'identité touristique de la région, un por-

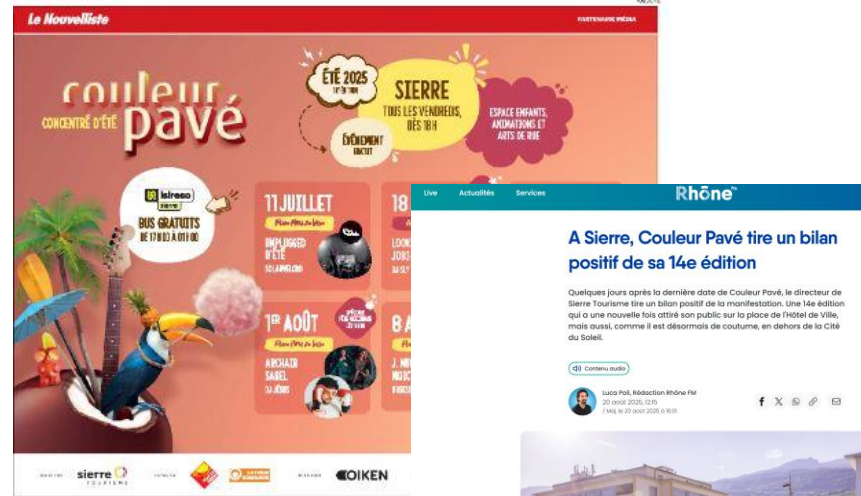

En tant qu'Office du tourisme de plaine, Sierre Tourisme a connu une année rythmée et enrichissante. Petit tour d'horizon des projets passés, présents et futurs!

L'année touche à sa fin, et l'heure est au bilan! Ces derniers mois furent intenses pour le District de Sierre et ses différentes contrées, associations et organisations... et l'Office du tourisme de Sierre n'est pas en reste! Entre accueil, célébrations et planifications, l'équipe s'est affairée à faire briller la région et son histoire.

Culture et patrimoine
Après une inauguration et un lancement réussi de la Route du Remuage en avril (lire l'InfoSierre de mai 2024), c'est déjà vers 2026 que nos regards se tournent pour anticiper les 300 ans de la fameuse Maison du Remuage (Tservetta)!

Événementiel
Cet été fut l'écrin de la 14^e édition de Couleur Pavé. Un

L'incontournable du guichet

Parmi vos produits favoris, ce sont évidemment les cartes journalières dégriffées proposées par l'intermédiaire des communes qui se démarquent! Après un remaniement du concept en 2023, les OFF vous proposent désormais des tickets journaliers, à des tarifs avantageux, qui vous permettent de prendre tous les transports publics suisses à la date de votre choix. Cette nouvelle version nominative permet à quiconque (toutes communes et origines confondues) de prétendre au précieux sésame (sous réserve de disponibilité) à des prix dynamiques mais toujours particulièrement intéressants. Nos services se font un plaisir de vous renseigner sur les disponibilité et les prix, tous les jours!

Le fraternel affrontement

L'échéance de «Donnschtig Jass» approche avec deux dates clés. Le 10 juillet, à Saint-Gall, qui de Sierre ou Crans-Montana l'emportera devant les caméras de la SRF? Le 17 juillet, une gigantesque émission se déroulera en direct dans la commune gagnante, dès 20 h 05, devant un demi-telears.



ui perd, le jeu sera le grand «Donnschtig» ou Crans-Montana la mise, du- n- e- l- s- s- s- e- it

Une émission qui sait jouer les atouts d'une ambiance populaire comme ici à Therwil en 2023.

>> TOUR << DES COLLINES

ENFOURCHEZ VOTRE VÉLO POUR UN JEU DE PISTE SPORTIF

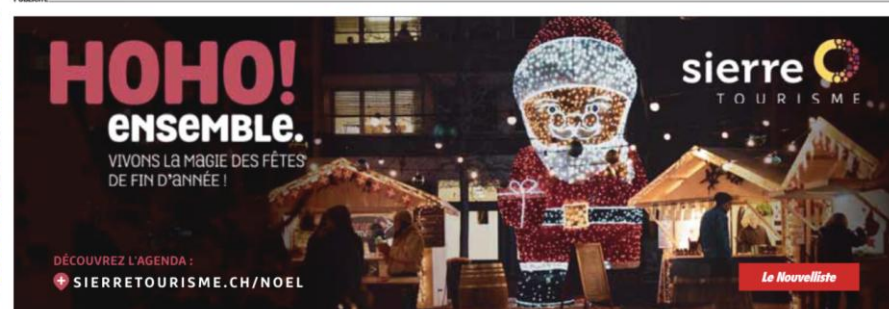

SIERRETOURISME.CH/OFFRES







ESCAPADE GOURMANDE

2025

 25 groupes
 253 participants



2024

 25 groupes
 294 participants

2023

 25 groupes
 362 participants

2022

 35 groupes
 309 participants



TERROIR ET PATRIMOINE

>> ESCAPADE <<
GOURMANDE

DÉCOUVREZ DES LIEUX INSOLITES DE LA RÉGION SIERROISE
et dégustez 5 vins régionaux ainsi qu'un repas du terroir

99.-

149.-
DEBZ COUVRS

SORTIE
À PIED OU
EN e-BIKE

INFORMATIONS ET RÉSERVATION
WWW.SIERRETOURISME.CH/OFFRES

sierre
CAPITALE SUISSE DU VIN

OFFRES



LES AUTRES PRODUITS

GASTRONOMIE & TERROIR

>> ESCALE << VIN & RACLETTE

DÉCOUVREZ LE CHÂTEAU DE VILLA,
LIEU DE CHARME ET D'AUTHENTICITÉ

avec une dégustation de 5 vins, un repas typiquement valaisan et une entrée au Musée du Vin comprise

79.-^{CHF}
PAR PERSONNE

**OFFRE
COMBINABLE AVEC
HÉBERGEMENT**

INFORMATIONS ET RÉSERVATION
WWW.SIERRETOURISME.CH/OFFRES

sierre
CITÉ DU SOLEIL

VIN & GASTRONOMIE

>> FORFAIT << DÉGUSTATION

DÉCOUVREZ LES MEILLEURS CRUS DE LA RÉGION SIERROISE

en profitant d'une dégustation commentée des vins servis

15.-^{CHF}

**6
VINS**

VALABLE AUPRÈS DE
63 CAVES

INFORMATIONS ET RÉSERVATION
SIERRETOURISME.CH/OFFRES

sierre
CAPITALE SUISSE DU VIN

PATRIMOINE

>> ROUTE << DU REMUAGE

PRÊT À REMONTER LE TEMPS ?

INFORMATIONS :
SIERRETOURISME.CH/REMUAGE

sierre
TOURISME



PROMOTION CULTURELLE

Digital

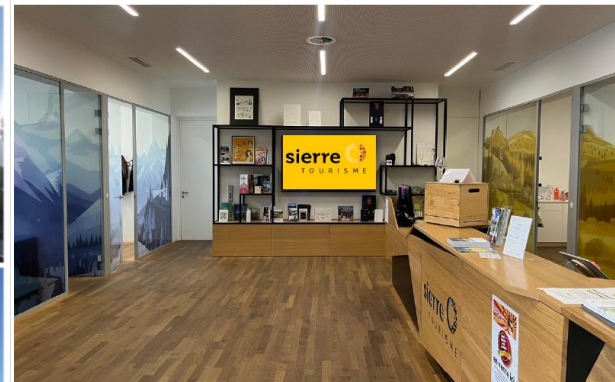

Print

F4 - RÉSEAU 1	F4 - RÉSEAU 2	F4 - RÉSEAU 3
<p>1.1 Route de L'Hôpital En face de l'église Ste-Croix</p>	<p>2.1 Chemin du Grand Lac 10 Lac de Géronde - côté auberge/parking</p>	<p>3.1 Chemin du Grand-Lac 10 Géronde - côté parking</p>
<p>1.2 Chemin du Grand-Lac 8 Géronde - Entrée parking</p>	<p>2.2 Avenue du Rothorn 2 Abribus du Bourgeois</p>	<p>3.2 Avenue du Rothorn 2 Abribus du bourgeois</p>
<p>1.3 Rue de Guillamo 3 Piscine de Guillamo</p>	<p>2.3 Rue de Muraz 41 Arrêt de bus de Muraz</p>	<p>3.3 Rue de Muraz 41 Arrêt de bus Muraz</p>
<p>1.4 Avenue du Rothorn 2 Abribus du Bourgeois</p>	<p>2.4 Place de la gare 10 Bâtiment est de la gare, côté nord</p>	<p>3.4 Place de la Gare 10 Bâtiment Est de la gare</p>
<p>1.5 Rue de Muraz 41 Arrêt de bus de Muraz</p>	<p>2.5 Rue du Pranou, Noës Place de jeu de Noës</p>	<p>3.5 Rue de Pranou, Noës Place de jeux de Noës</p>

F12 - RÉSEAU 1	F12 - RÉSEAU 3
<p>1.1 Route de Sion 85 Rond-point Mc'Donald</p>	<p>3.1 Place de la Gare 10 Gare ferroviaire : Voie n°1</p>
<p>1.2 Route du Simplon Entrée Est de la ville, avant le pont</p>	<p>3.2 Route de la Mondérèche 5 Gare routière : 1er panneau - côté rail (B2)</p>

F12 - RÉSEAU 2	F12 - RÉSEAU 4
<p>2.1 Route de Sion 85 Après le rond-point Mc'Donald</p>	<p>4.1 Hôtel de Ville Ancien arrêt de bus "Sierre, Hôtel de Ville" Face à l'Av. Général-Guisan</p>
<p>2.2 Route du Simplon Avant le garage Atlas</p>	<p>4.2 Route de la Mondérèche 5 Gare routière : 1er panneau - côté ECGG (A2)</p>

OFFRES





ÉVÉNEMENTS & PROJETS 2025





COUPE DU MONDE DE SKI À CRANS-MONTANA

22 et 23 février 2025

-  Accueil du public à Sierre devant l'Office du Tourisme
-  Animations musicales avec les Tobà d'Annivye
-  Distribution de croissants et de boissons





VINUM MONTIS VALAIS WALLIS

Caves du Paradis, Sierre, 16 avril et 14 mai 2025



2 soirées (dont une reportée en raison des fortes intempéries de neige le 17 avril)



45 personnes par soir



Dégustation commentée et visite de la cave





CAVES OUVERTES DES VINS DU VALAIS

29-30-31 mai 2025

**>> CAVES <<
OUVERTES**

**DÉCOUVREZ LES CAVES DE LA RÉGION SIERROISE
EN NAVETTES GRATUITES !**

**DÉGUSTEZ
MALIN !**

INFOS & HORAIRES

INFOS & HORAIRES DES NAVETTES
WWW.SIERRETOURISME.CH/CAVES-OUVERTES

Caves Ouvertes
des Vins du Valais
du 29 au 31 mai 2025

Colonna Sierre

sierre
CAPITALE SUISSE DU VIN





DONNSCHTIG-JASS

Tournois d'entraînement aux qualifications



2 soirées d'entraînement

29 avril et 8 mai 2025 à l'Office du Tourisme



Entre 20 et 25 joueurs par soir



Schweizer Radio
und Fernsehen





DONNSCHTIG-JASS



10 juillet 2025 à Muolen (St-Gall)
Match entre Sierre et Crans-Montana



5 joueurs représentant l'équipe de Sierre
Déplacement en car de 80 supporters



Victoire de Crans-Montana à Muolen
(St-Gall)
17 juillet 2025 : Émission sur le Haut-Plateau





DONNSCHTIG-JASS

Portrait de Sierre



Première édition en Suisse romande



Visibilité exceptionnelle via les canaux de communication traditionnels pour toute la région





ROUTE DU REMUAGE



Immersion dans l'époque du Remuage
entre Sierre et le Val d'Anniviers



11 postes entre Viouc/Muraz et Chandolin



2 itinéraires d'une durée de 1h30



A découvrir avec l'application « Pindex »





COULEUR PAVÉ



Place de l'Hôtel de Ville de Sierre et Granges



11, 18, 25 juillet et 1, 8, 15 août
Intégration de la Fête Nationale



Programmation musicale et espace enfants



Collaborations avec Sierre-Zinal et les associations musicales



Plus de 12'000 festivaliers



Gratuité de l'Isireso Sierre



meilleur, pavé

CONCENTRÉ D'ÉTÉ

AFTERMOVIE 2025



sierre 
CITÉ DU SOLEIL

 OIKEN

COULEURPAVE.CH

15^e ÉDITION - ÉDITION - ÉDITION

COULEUR PAVÉ



Tous les vendredis 18:00

10 juillet → 14 août

L'été survolté Sierre

15^e ÉDITION - ÉDITION - ÉDITION

COULEUR PAVÉ



Tous les vendredis 18:00

10 juillet → 14 août

L'été survolté Sierre

15^e ÉDITION - ÉDITION - ÉDITION

COULEUR PAVÉ



Tous les vendredis 18:00

10 juillet → 14 août

L'été survolté Sierre



HÉBERGEMENT





NUITÉES

Évolution des nuitées

Hôtels

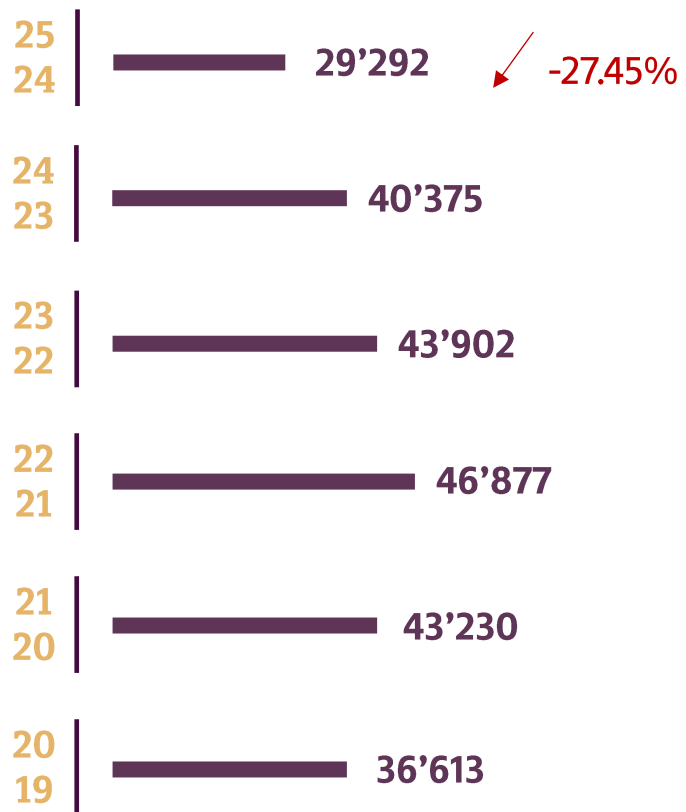

Campings

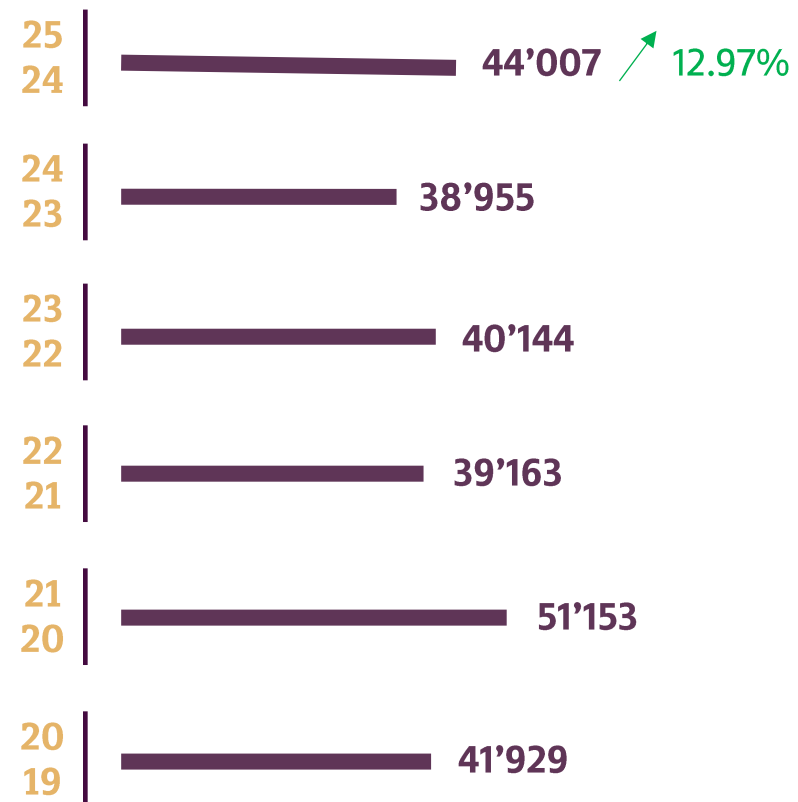



NUITÉES

Évolution des nuitées



Parahôtellerie

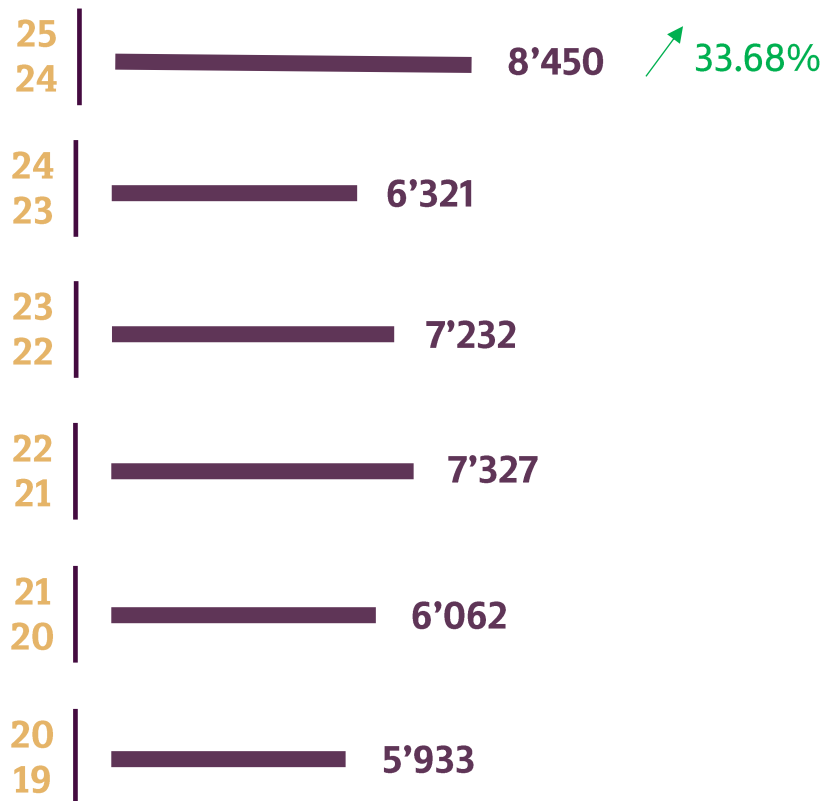

Logements de groupe

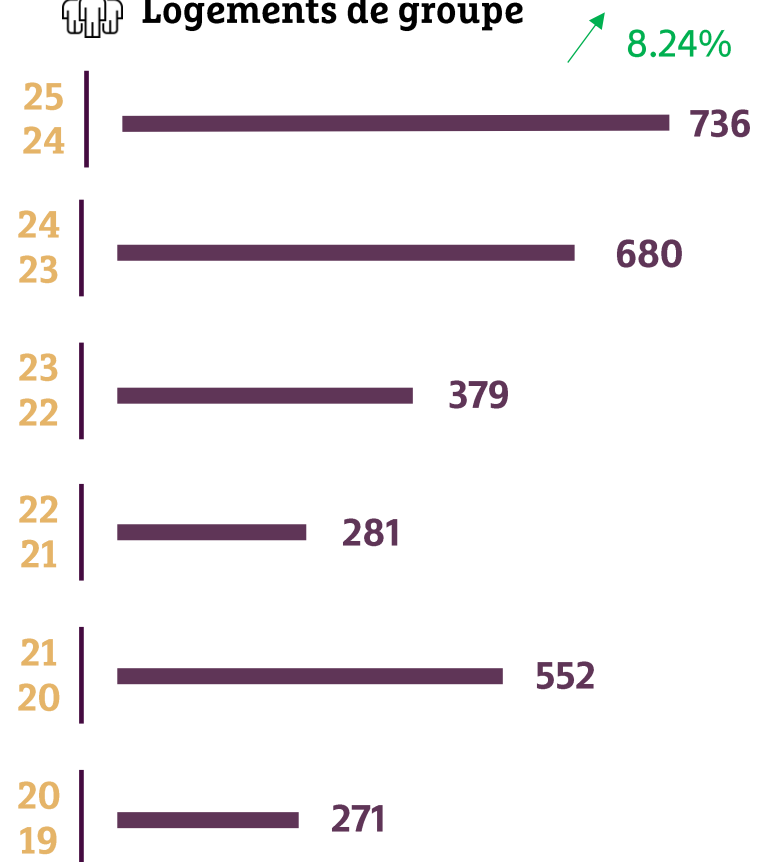



ÉVÉNEMENTS & PROJETS 2025/2026





ÉVÉNEMENTS & PROJETS 2025/2026



Stand Ste-Catherine



Accueil du public pour les Coupes du Monde de ski alpin de Crans-Montana



15^{ème} édition de Couleur Pavé sur la Place de l'Hôtel de Ville et dans le village de Noës



Fête nationale sur la Place de l'Hôtel de Ville



300 ans de la Maison du Remuage



Vinum Montis, caves ouvertes



Mise en place du nouveau règlement sur les taxes touristiques





PRÉSENTATION DES COMPTES 2024/2025



PRODUITS

COMPTES DE PERTES & PROFITS 2024/2025



QUATRE.UN



Recettes – Comptes de pertes et profits 2024/2025 et budget 2025/2026

PRODUITS D'EXPLOITATION	2023/2024	Budget 24/25	2024/2025	Budget 25/26
Taxes de séjour 5				
TS Hôtels	70'815.60	68'400.00	51'901.20	55'000.00
TS Campings	36'298.80	30'000.00	33'600.00	32'000.00
TS Chambres d'hôtes, appartements & logements pour groupes	17'732.80	13'500.00	17'066.00	15'000.00
	124'847.20	111'900.00	102'567.20	102'000.00
Taxes d'hébergement 5				
TH Hôtels	19'671.00	19'000.00	14'417.00	15'300.00
TH Campings	11'343.40	9'375.00	10'500.10	10'000.00
TH Chambres d'hôtes, appartements & logements pour groupes	4'909.90	3'750.00	4'730.15	4'500.00
	35'924.30	32'125.00	29'647.25	29'800.00
Forfaits propriétaires	10'692.00	12'000.00	12'852.00	12'500.00
Cotisations et subventions				
Subvention - Commune de Sierre	398'000.00	398'000.00	398'000.00	398'000.00
Mandat - Politique touristique - Commune de Sierre	0.00	0.00	0.00	0.00
Subventions - Communes environnantes	18'000.00	24'000.00	24'000.00	24'000.00
Partenariats - Communes environnantes	24'000.00	24'000.00	24'000.00	24'000.00
Cotisations - Membres SD	27'790.00	30'000.00	28'530.00	30'000.00
Contributions et participations tiers	0.00	0.00	0.00	0.00
	467'790.00	476'000.00	474'530.00	476'000.00
Événements				
Subvention - Couleur Pavé / Fête Nationale - Commune de Sierre	73'000.00	73'000.00	70'000.00	85'000.00
Subvention - Couleur Pavé - Loterie Romande	5'000.00	8'000.00	5'000.00	8'000.00
Part. partenaires & sponsoring - Couleur Pavé / Fête Nationale	134'358.29	153'000.00	153'468.47	169'100.00
Ventes événements et produits internes	39'985.55	39'000.00	37'234.35	35'000.00
	252'343.84	273'000.00	265'702.82	297'100.00
Ventes directes à l'OT				
Ventes diverses (cartes, livres et autres) et commissions	12'173.60	12'000.00	12'173.60	12'500.00
Ventes cartes CFF (novembre à octobre)	7'966.00	0.00	0.00	0.00
	20'139.60	12'000.00	12'723.60	12'500.00
Revenus ponctuels				
Mandats divers	8'500.00	8'500.00	8'500.00	8'500.00
	8'500.00	8'500.00	8'500.00	8'500.00
Pertes sur débiteurs	-1'402.15	-100.00	-5'962.00	-100.00
TOTAL PRODUITS	918'834.79	925'425.00	900'560.87	938'300.00

CHARGES

COMPTES DE PERTES & PROFITS 2024/2025





QUATRE.DEUX

Charges–Comptes de pertes et profits 2024/2025 et budget 2025/2026

CHARGES D'EXPLOITATION	2023/2024	Budget 24/25	2024/2025	Budget 25/26
Frais de personnel 6				
Salaires	242'263.25	245'000.00	246'359.40	245'000.00
Indemnités assurances sociales et RHT	-7'416.50	-14'000.00	-19'867.40	0.00
Charges sociales	55'320.00	57'000.00	56'609.15	57'000.00
Sous-total salaires et charges sociales	290'166.75	288'000.00	283'101.15	302'000.00
Frais de formation & de recrutement	1'429.70	2'000.00	1'400.00	1'800.00
Autres frais de personnel	3'210.10	3'500.00	3'393.75	3'500.00
TOTAL EN CHF	294'806.55	293'500.00	287'894.90	307'300.00
Frais d'administration				
Informatique & matériel de bureau	7'524.07	11'000.00	6'096.62	8'000.00
Frais d'impressions	4'681.35	4'600.00	4'731.70	5'000.00
Téléphone, internet & réseau	2'976.93	3'000.00	2'789.20	3'000.00
Frais de port	1'085.90	1'300.00	1'228.40	1'300.00
Assurances	2'314.40	2'500.00	1'911.50	2'500.00
Loyer, charges & entretien des locaux	58'042.67	59'000.00	70'523.60	64'500.00
Frais de gestion de bureau	1'237.00	1'500.00	1'159.75	1'500.00
Frais - Comptabilité externe	4'580.85	4'800.00	4'580.85	4'800.00
TOTAL EN CHF	82'443.17	87'700.00	93'021.62	90'600.00
TOTAL EN CHF - FRAIS DE PERSONNEL ET ADMINISTRATION	377'249.72	381'200.00	380'916.52	397'900.00
Animations				
Couleur Pavé / Fête Nationale	218'175.72	220'000.00	207'819.42	262'100.00
Autres frais d'animations	16'524.63	25'000.00	23'106.63	23'000.00
Charges salariales d'animations	108'000.00	108'000.00	108'000.00	108'000.00
TOTAL EN CHF	342'700.35	353'000.00	338'926.05	393'100.00
Publicité et promotion				
Participation - Sierre-Anniviers Marketing	145'600.00	145'600.00	145'600.00	145'600.00
Publicités & matériel publicitaire	6'003.85	6'000.00	2'335.30	3'000.00
Imprimés & matériel d'information	21'937.70	21'000.00	20'980.40	21'000.00
Achats divers (cartes, livres et autres)	3'329.05	3'500.00	491.50	1'000.00
TOTAL EN CHF	176'870.60	176'100.00	169'407.20	170'600.00



CHARGES D'EXPLOITATION

2023/2024 Budget 23/24 2024/2025 Budget 25/26

Frais de représentation et RP

Frais de représentation	3'118.05	4'000.00	1'372.19	4'000.00
Frais de déplacements	1'557.55	2'500.00	2'212.80	2'500.00
Frais de comité & d'assemblées	1'183.30	2'000.00	2'518.10	2'000.00
	5'858.90	8'500.00	6'103.09	8'500.00

Infrastructures

Entretiens & infrastructures	138.45	425.00	717.95	425.00
	138.45	425.00	717.95	425.00

TOTAL EN CHF – FRAIS ANIMATIONS, PUBLICITE ET INFRASTRUCTURES **525'568.30** **538'025.00** **515'154.29** **572'625.00**

Cotisations et contributions

Cotisations & abonnements	3'374.00	3'500.00	2'724.00	3'000.00
	3'374.00	3'500.00	2'724.00	3'000.00

Frais financiers

Intérêts & frais bancaires	2'682.74	2'700.00	3'204.78	3'200.00
Amortissements	0.00	0.00	1'717.50	1'500.00
	2'682.74	2'700.00	4'922.28	4'700.00

Total produits **918'834.79** **925'425.00** **900'560.87** **938'300.00**
Total charges **908'874.76** **925'425.00** **903'717.09** **978'225.00**

Résultat avant charges et produits extraordinaires **9'960.03** **0.00** **-3'156.22** **-39'925.00**

Charges extraordinaires⁸ **0.00** **0.00** **0.00** **0.00**
Revenus extraordinaires⁹ **0.00** **0.00** **0.00** **0.00**

RÉSULTAT APRÈS CHARGES ET PRODUITS EXTRAORDINAIRES **9'960.03** **0.00** **-3'156.22** **-39'925.00**

BILAN AU 31 OCTOBRE 2025





QUATRE.TROIS

Bilan du 31 octobre 2025

ACTIF	31.10.2025	31.10.2024
Actifs circulants		
Caisse	1'164.10	6'242.05
Banque Raiffeisen	714.05	366.45
BCV C/C S0182.44.34	32'178.65	1'607.41
	34'056.80	8'215.91
Actifs mobilisés 2		
Débiteurs	63'035.35	126'086.20
Ducroire	-6'000.00	-6'000.00
Charges sociales	4'531.15	3'888.75
	61'566.50	123'974.95
Actifs de régularisation	23'127.09	13'989.00
Actifs immobilisés		
Matériel informatique	3'001.00	1.00
BD Doryphore	1.00	1.00
	3'002.00	2.00
TOTAL EN CHF	121'752.39	146'181.86

PASSIF	31.10.2025	31.10.2024
Créanciers	73'658.53	94'887.78
Créanciers ch. sociales	0.00	0.00
Passifs transitoires	10'693.80	10'737.80
Provisions et réserves 3		
Réserves	0.00	0.00
Provisions	0.00	0.00
	0.00	0.00
Fonds propres 4		
Capital	40'556.28	30'596.25
Résultat exercice	-3'156.22	9'960.03
	37'400.06	40'556.28
TOTAL EN CHF	121'752.39	146'181.86

RAPPORT DE L'ORGANE DE RÉVISION



APPROBATION DES COMPTES ET DÉCHARGE AUX ORGANES RESPONSABLES





PRÉSENTATION DU BUDGET 2026



PRODUITS BUDGET 2026



QUATRE.UN

Recettes – Comptes de pertes et profits 2024/2025 et budget 2025/2026

PRODUITS D'EXPLOITATION	2023/2024	Budget 24/25	2024/2025	Budget 25/26
Taxes de séjour 5				
TS Hôtels	70'815.60	68'400.00	51'901.20	55'000.00
TS Campings	36'298.80	30'000.00	33'600.00	32'000.00
TS Chambres d'hôtes, appartements & logements pour groupes	17'732.80	13'500.00	17'066.00	15'000.00
	124'847.20	111'900.00	102'567.20	102'000.00
Taxes d'hébergement 5				
TH Hôtels	19'671.00	19'000.00	14'417.00	15'300.00
TH Campings	11'343.40	9'375.00	10'500.10	10'000.00
TH Chambres d'hôtes, appartements & logements pour groupes	4'909.90	3'750.00	4'730.15	4'500.00
	35'924.30	32'125.00	29'647.25	29'800.00
Forfaits propriétaires	10'692.00	12'000.00	12'852.00	12'500.00
Cotisations et subventions				
Subvention - Commune de Sierre	398'000.00	398'000.00	398'000.00	398'000.00
Mandat - Politique touristique - Commune de Sierre	0.00	0.00	0.00	0.00
Subventions - Communes environnantes	18'000.00	24'000.00	24'000.00	24'000.00
Partenariats - Communes environnantes	24'000.00	24'000.00	24'000.00	24'000.00
Cotisations - Membres SD	27'790.00	30'000.00	28'530.00	30'000.00
Contributions et participations tiers	0.00	0.00	0.00	0.00
	467'790.00	476'000.00	474'530.00	476'000.00
Evénements				
Subvention - Couleur Pavé / Fête Nationale - Commune de Sierre	73'000.00	73'000.00	70'000.00	85'000.00
Subvention - Couleur Pavé - Loterie Romande	5'000.00	8'000.00	5'000.00	8'000.00
Part. partenaires & sponsoring - Couleur Pavé / Fête Nationale	134'358.29	153'000.00	153'468.47	169'100.00
Ventes événements et produits internes	39'985.55	39'000.00	37'234.35	35'000.00
	252'343.84	273'000.00	265'702.82	297'100.00
Ventes directes à l'OT				
Ventes diverses (cartes, livres et autres) et commissions	12'173.60	12'000.00	12'173.60	12'500.00
Ventes cartes CFF (novembre à octobre)	7'966.00	0.00	0.00	0.00
	20'139.60	12'000.00	12'723.60	12'500.00
Revenus ponctuels				
Mandats divers	8'500.00	8'500.00	8'500.00	8'500.00
	8'500.00	8'500.00	8'500.00	8'500.00
Pertes sur débiteurs	-1'402.15	-100.00	-5'962.00	-100.00
TOTAL PRODUITS	918'834.79	925'425.00	900'560.87	938'300.00

CHARGES BUDGET 2026





QUATRE.DEUX

Charges-Comptes de pertes et profits 2024/2025 et budget 2025/2026

CHARGES D'EXPLOITATION	2023/2024	Budget 24/25	2024/2025	Budget 25/26
Frais de personnel 6				
Salaires	242'263.25	245'000.00	246'359.40	245'000.00
Indemnités assurances sociales et RHT	-7'416.50	-14'000.00	-19'867.40	0.00
Charges sociales	55'320.00	57'000.00	56'609.15	57'000.00
Sous-total salaires et charges sociales	290'166.75	288'000.00	283'101.15	302'000.00
Frais de formation & de recrutement	1'429.70	2'000.00	1'400.00	1'800.00
Autres frais de personnel	3'210.10	3'500.00	3'393.75	3'500.00
TOTAL EN CHF	294'806.55	293'500.00	287'894.90	307'300.00
Frais d'administration				
Informatique & matériel de bureau	7'524.07	11'000.00	6'096.62	8'000.00
Frais d'impressions	4'681.35	4'600.00	4'731.70	5'000.00
Téléphone, internet & réseau	2'976.93	3'000.00	2'789.20	3'000.00
Frais de port	1'085.90	1'300.00	1'228.40	1'300.00
Assurances	2'314.40	2'500.00	1'911.50	2'500.00
Loyer, charges & entretien des locaux	58'042.67	59'000.00	70'523.60	64'500.00
Frais de gestion de bureau	1'237.00	1'500.00	1'159.75	1'500.00
Frais - Comptabilité externe	4'580.85	4'800.00	4'580.85	4'800.00
TOTAL EN CHF	82'443.17	87'700.00	93'021.62	90'600.00
TOTAL EN CHF - FRAIS DE PERSONNEL ET ADMINISTRATION	377'249.72	381'200.00	380'916.52	397'900.00
Animations				
Couleur Pavé / Fête Nationale	218'175.72	220'000.00	207'819.42	262'100.00
Autres frais d'animations	16'524.63	25'000.00	23'106.63	23'000.00
Charges salariales d'animations	108'000.00	108'000.00	108'000.00	108'000.00
TOTAL EN CHF	342'700.35	353'000.00	338'926.05	393'100.00
Publicité et promotion				
Participation - Sierre-Anniviers Marketing	145'600.00	145'600.00	145'600.00	145'600.00
Publicités & matériel publicitaire	6'003.85	6'000.00	2'335.30	3'000.00
Imprimés & matériel d'information	21'937.70	21'000.00	20'980.40	21'000.00
Achats divers (cartes, livres et autres)	3'329.05	3'500.00	491.50	1'000.00
TOTAL EN CHF	176'870.60	176'100.00	169'407.20	170'600.00



CHARGES D'EXPLOITATION

	2023/2024	Budget 23/24	2024/2025	Budget 25/26
Frais de représentation et RP				
Frais de représentation	3'118.05	4'000.00	1'372.19	4'000,00
Frais de déplacements	1'557.55	2'500.00	2'212.80	2'500,00
Frais de comité & d'assemblées	1'183.30	2'000.00	2'518.10	2'000,00
	5'858.90	8'500.00	6'103.09	8'500,00
Infrastructures				
Entretiens & infrastructures	138.45	425.00	717.95	425.00
	138.45	425.00	717.95	425.00
TOTAL EN CHF – FRAIS ANIMATIONS, PUBLICITE ET INFRASTRUCTURES	525'568.30	538'025.00	515'154.29	572'625.00
Cotisations et contributions				
Cotisations & abonnements	3'374.00	3'500.00	2'724.00	3'000.00
	3'374.00	3'500.00	2'724.00	3'000.00
Frais financiers				
Intérêts & frais bancaires	2'682.74	2'700.00	3'204.78	3'200.00
Amortissements	0.00	0.00	1'717.50	1'500
	2'682.74	2'700.00	4'922.28	4'700.00
Total produits	918'834.79	925'425.00	900'560.87	938'300.00
Total charges	908'874.76	925'425.00	903'717.09	978'225.00
Résultat avant charges et produits extraordinaires	9'960.03	0.00	-3'156.22	-39'925.00
Charges extraordinaires⁸	0.00	0.00	0.00	0.00
Revenus extraordinaires⁹	0.00	0.00	0.00	0.00
RÉSULTAT APRÈS CHARGES ET PRODUITS EXTRAORDINAIRES	9'960.03	0.00	-3'156.22	-39'925.00

APPROBATION DU BUDGET



ADMISSIONS / DÉMISSIONS DE MEMBRES SD



ÉLECTIONS STATURAIRES





COMITÉ

Démission

- Olivier Perruchoud, représentant de la Commune de Chippis

Proposition aux membres

- Marc-André Genolet, représentant de la Commune de Chippis
- Martine Vocat, représentante du milieu culturel (JCI Sierre)



DIVERS





MERCI

DES QUESTIONS ?
DES REMARQUES ?

sierre 
TOURISME