

CHASSE AU TRÉSOR

CHEESY ET LA FÊTE DE LA RACLETTE

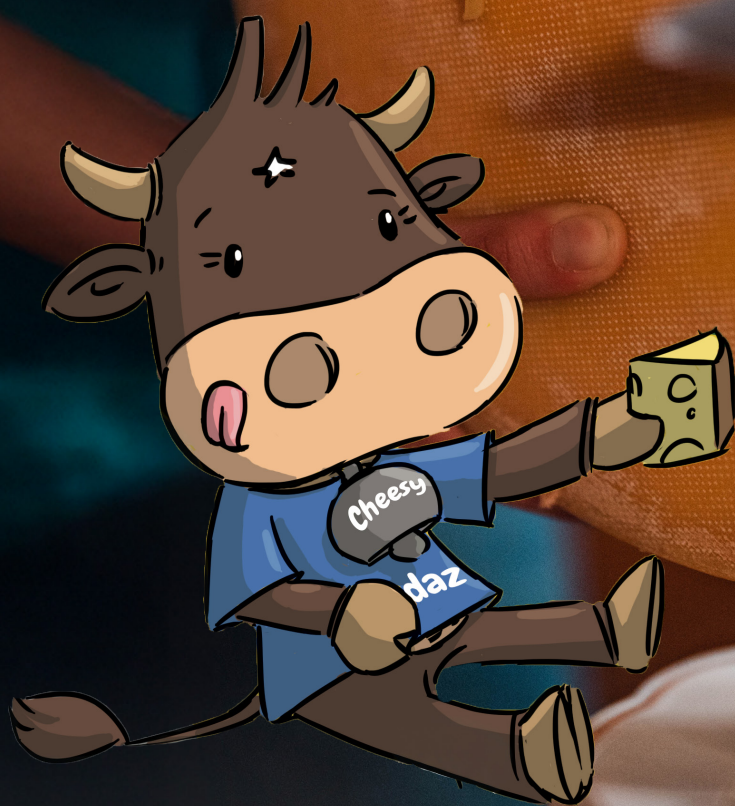

Lieu : Haute-Nendaz station
Âge conseillé : 6-12 ans
Temps de marche : 1:00

NENDAZ
4 VALLÉES 

BIENVENUE



Aujourd'hui, c'est le grand jour de la Fête à la Raclette de Nendaz. Tout le village se réjouit de goûter à la fameuse raclette magique préparée par Cheesy! Mais catastrophe, la meule de raclette enchantée a disparu pendant la nuit. Cheesy a besoin de toi pour retrouver les 7 ingrédients secrets qui composent sa raclette magique.

Les ingrédients sont cachés un peu partout dans la station. Ta chasse commence à Nendaz Tourisme et chaque numéro sur le parcours correspond à un poste.

Suis bien le parcours dans le sens des flèches et réponds aux énigmes qui te permettront de retrouver le nom du lieu mystère où est fabriquée la raclette enchantée.

Une fois la chasse réalisée, revient à Nendaz Tourisme afin de recevoir ta récompense !

Amuse-toi bien !

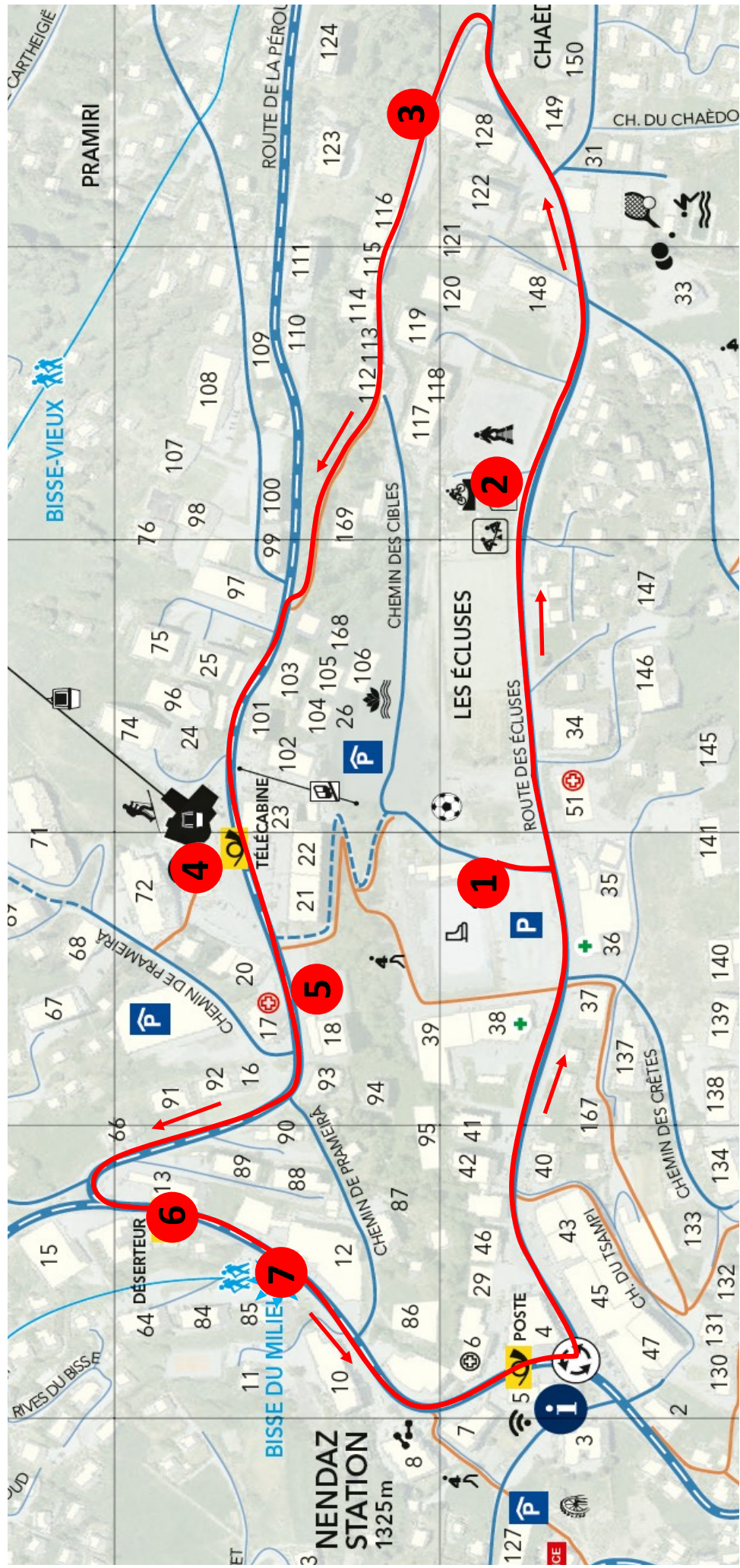

POSTE 1 — LE LAIT D'OR DES ALPAGES

Lieu : La patinoire

Enigme : Regarde bien autour du bâtiment de la patinoire pour retrouver où est caché cet ingrédient.

Indice : il est stocké dans une boille à lait grise comme sur l'image ci-dessous :



Reporte la lettre trouvée ici **1** = ____

POSTE 2 — LA CLOCHE DU VACHER

Lieu : La place de jeux

Enigme : Les paysans sonnent leurs cloches pour rassembler leurs troupeaux. Trouve la cloche de Cheesy cachée sur le bâtiment de la Crèche.

Reporte le chiffre trouvé ici afin de résoudre l'équation et trouver la lettre correspondante : $3 + \underline{\hspace{2cm}} =$



7 = D

5 = V

9 = S

Reporte la lettre correspondante ici **2** = ____

POSTE 3 — LA TOUCHE DE BEN

Lieu : Sentier de forêt

Enigme : Trouve l'ingrédient mystère de Ben l'écureuil sur le chemin et reporte son nom ici :

___ _ _ _ _ E _ _ _ _ _



Reporte la *sixième* lettre du mot trouvé ici **3** = ___

POSTE 4 — LA FLEUR DE SEL DES SOMMETS

Lieu : Plan des pistes à côté du départ des télécabines

Enigme : La fleur de sel est cachée au milieu des montagnes. Retrouve le nom du lieu qui culmine à 2200m.

Indice : Il se trouve dans le secteur de Nendaz.

___ _ R _ _ _ _ _ _ _ _

Reporte la *troisième* lettre du mot trouvé ici **4** = ___

POSTE 5 — ETOILE DES NEIGES

Lieu : Hôtel et Restaurant ... ?

Enigme : Trouve la fleur blanche surnommée « *Etoile des Neiges* » sur l'hôtel et restaurant en face de toi.

Son nom est indiqué juste en-dessous :

___ _ _ _ _ E _ _ _ _ _

Reporte la *quatrième* lettre du mot trouvé ici **5** = ___

POSTE 6 — LE POIVRE DU DESERTEUR

Lieu : Hôtel Le Déserteur

Enigme : Le Déserteur est un personnage emblématique de Nendaz. Retrouve son poivrier en bois situé sur une des fenêtres du bâtiment. Résous le calcul qui se trouve dessus et entoure le chiffre correspondant à la réponse :

$$3 = N$$

$$5 = B$$

$$7 = C$$

$$8 = O$$

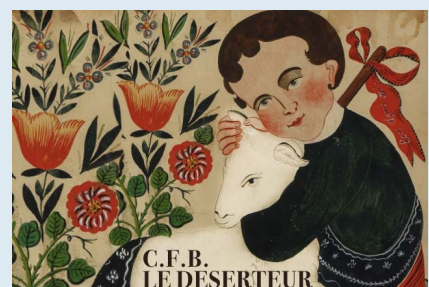

Reporte la lettre correspondante ici **6** = ___

POSTE 7 — LA GOUSSE D'AIL

Lieu : Départ du bisse

Enigme : Cherche la gousse d'ail qui se trouve au départ du Bisse du Milieu. Entoure la couleur du couvercle du pot dans lequel elle se trouve :



Reporte la lettre correspondante ici

7 = ____

TA RÉPONSE

Reporte ici toutes les lettres trouvées au fil du parcours :

____ _ _ _ _ E _ _ _ _ _ A _ _ _ _
6 4 2 1 5 7 3

Rends toi ensuite devant ce lieu où est fabriqué la fameuse raclette enchantée ! Prends-toi en photo devant et viens nous la montrer à l'office pour recevoir ta récompense.

Indice : Le lieu mystère se trouve sur ton chemin entre le Poste 7 et Nendaz Tourisme !



TES COORDONNÉES

Tu es arrivé(e) au terme de l'aventure. Il ne te reste plus qu'à noter tes coordonnées ci-dessous, à retourner ce cahier de chasse au trésor à Nendaz Tourisme où une petite surprise t'attend !

Mes données peuvent être utilisées à des fins marketing ☐

Prénom	
Nom	
E-mail	

Ton avis ?

Est-ce que cette activité t'a plu ?



Que penses-tu

- du thème
- du parcours



Suggestions
