Fontaines Pascales

Plus de 40 fontaines décorées dans tout le Vully

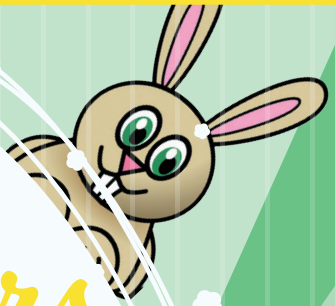

20 Mars au 11 Avril

Découvrez nos parcours sur levully.ch

vully TOURISME

commune de CUDREFIN

Fontaines pascales

Venez participer à notre chasse aux mots dans les 45 fontaines décorées pour Pâques sur l'ensemble de la région du Vully !
À pied ou à vélo, seul ou en famille, des parcours adaptés pour tous.

Osterbrunnen

Kommen Sie und machen Sie mit bei unserer Wortsuche in den 45 österlich geschmückten Brunnen in der ganzen Vully-Region!
Zu Fuss oder mit dem Rad, allein oder mit der Familie, Routen, die für jeden geeignet sind.

Photos

Fotos

Parcours à vélo
Fahrradroute

42 km

4h30

Échelle 1:50'000

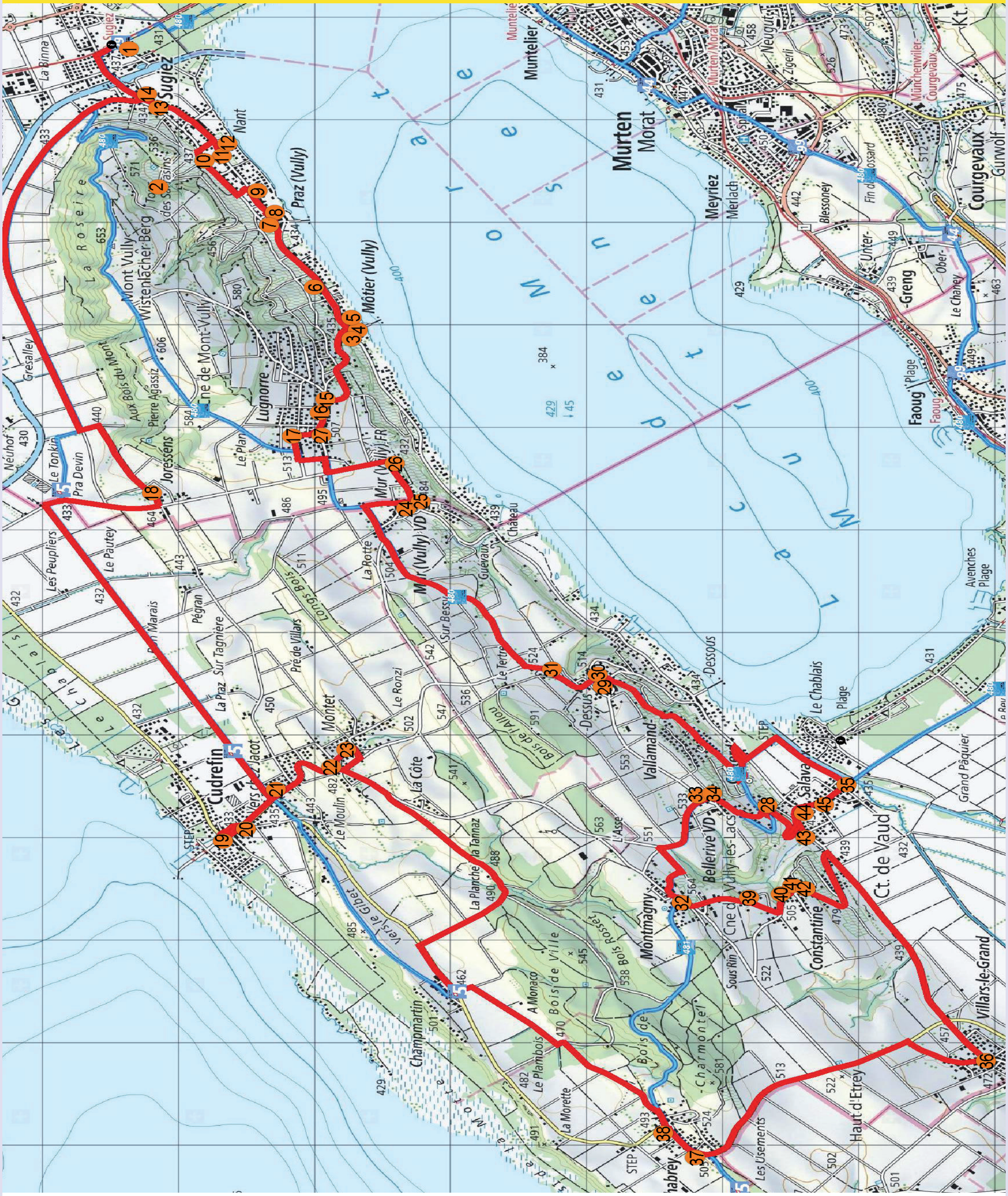

Itinéraires disponibles sur regionmurtensee.ch/paques

Routen verfügbar auf regionmurtensee.ch/paques

Cartes reproduites avec l'autorisation de Swisstopo (BA 200012)

Parcours 1 — Strecke 1

9 km — 2h15

Sugiez – Nant – Praz – Môtier

Échelle 1:20'000

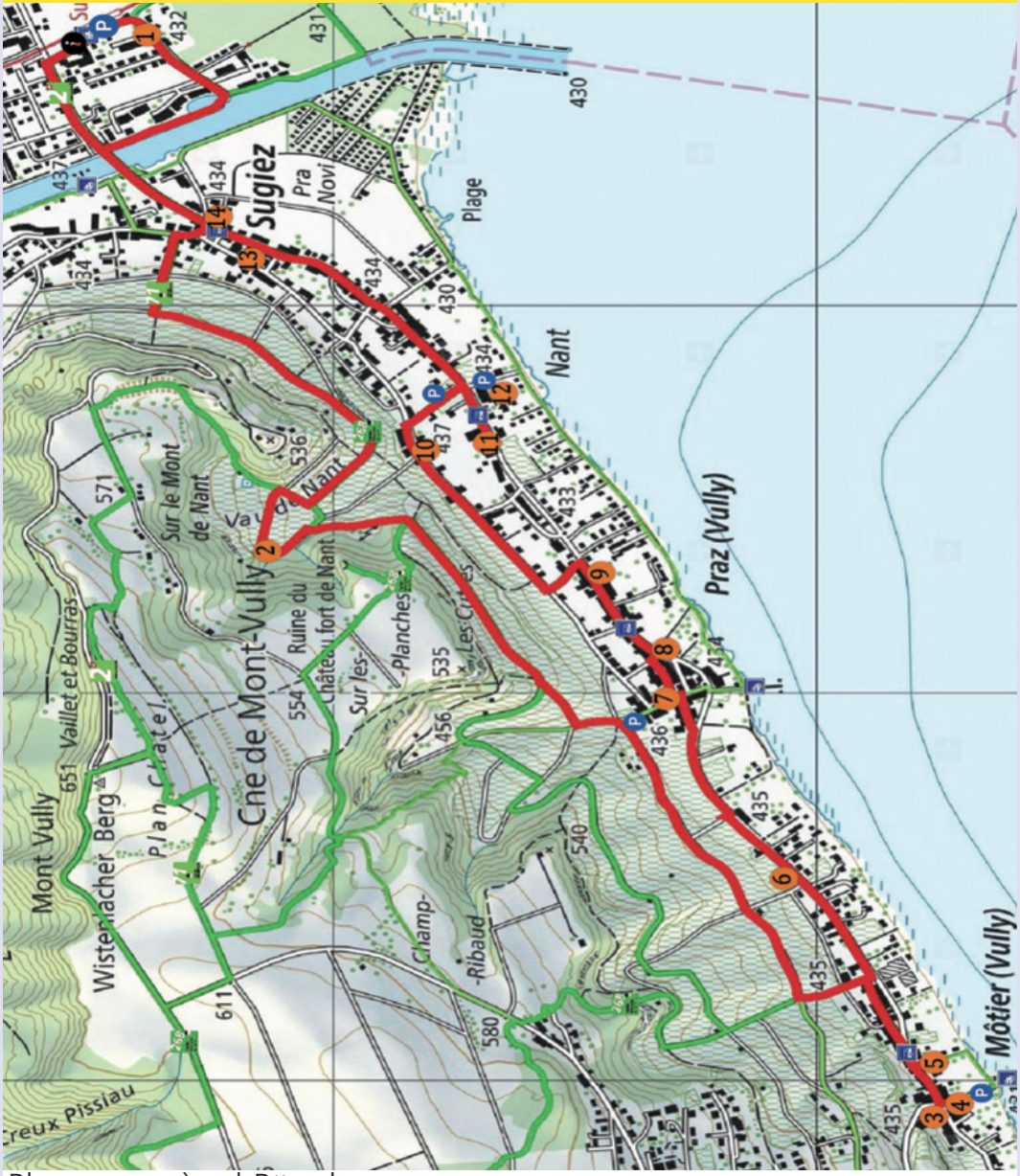

Phrase mystère | Rätsel:

1..... 2..... 3..... 4 ..... 5..... 6..... 7.....

8..... 9..... 10..... 11..... 12..... 13..... 14.....

Parcours 2 — 14 km — 3h30 — Strecke 2

Lugnorre – Joressens – Cudrefin – Mur

Échelle 1:20'000

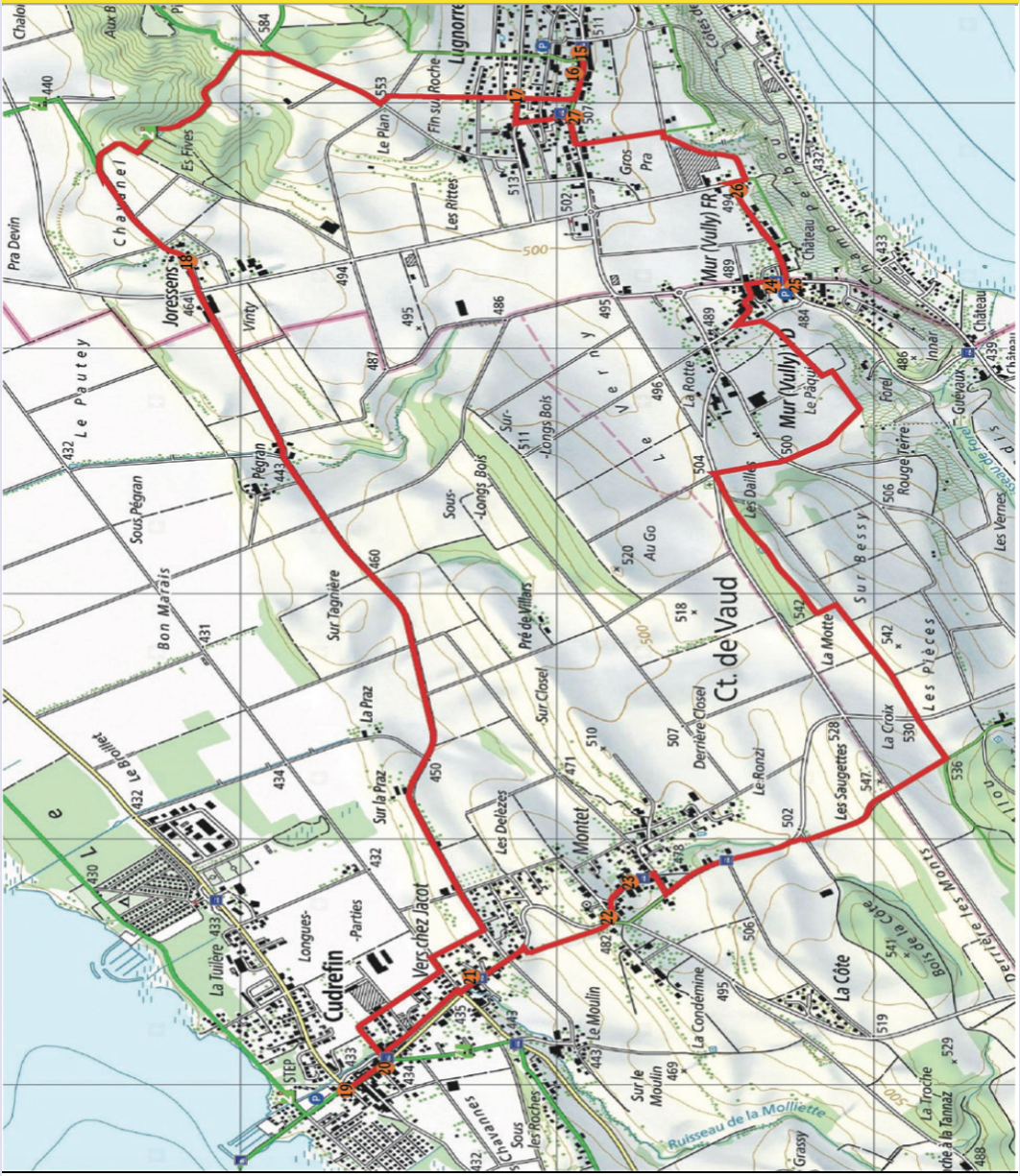

Phrase mystère | Rätsel:

15..... 16..... 17..... 18..... 19..... 20..... 21.....

22..... 23..... 24..... 25..... 26..... 27.....

Parcours 3 — Strecke 3

8 km — 2h00

Bellerive – Vallamand – Montmagny

Échelle 1:20'000

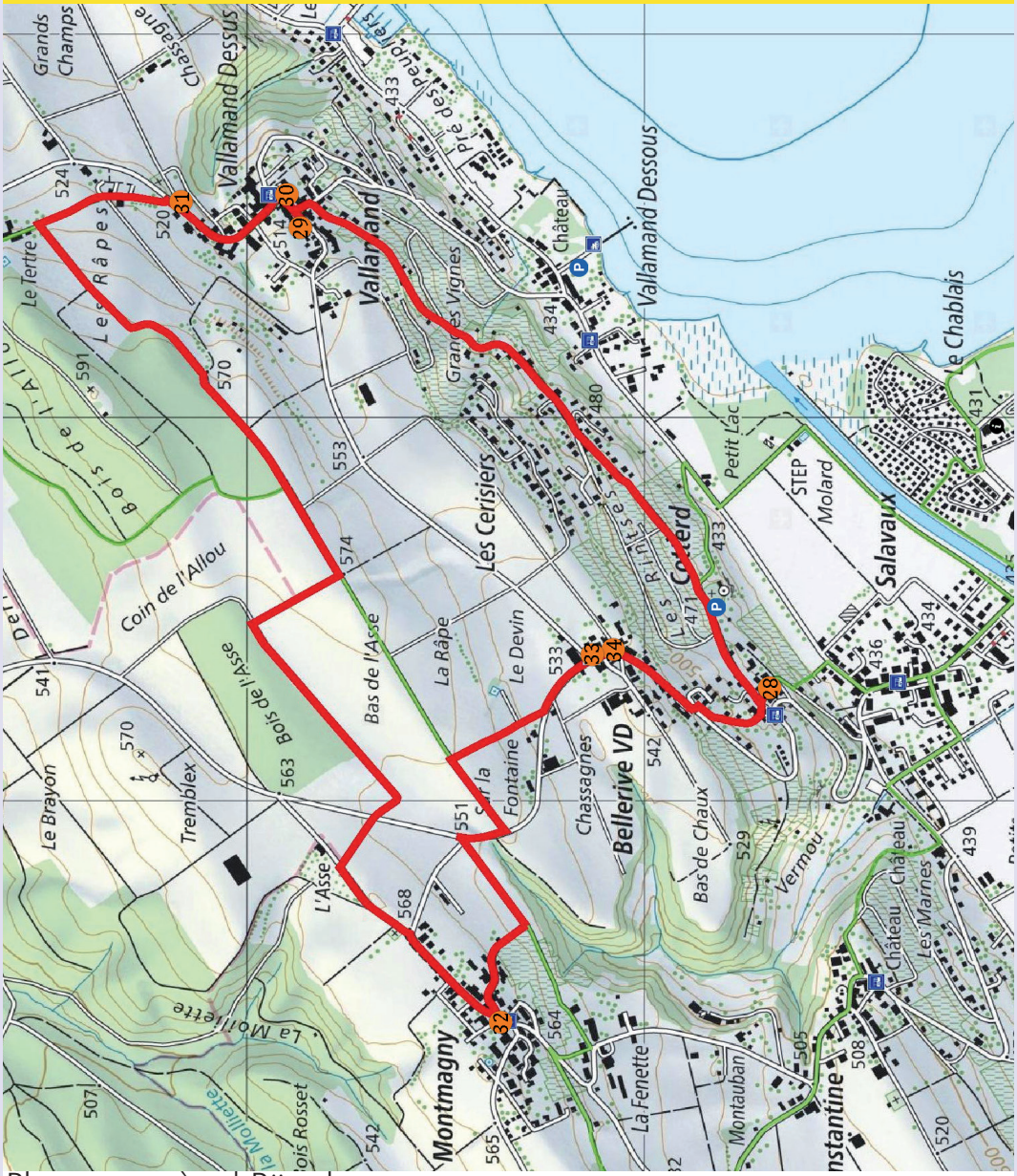

Phrase mystère | Rätsel:

28..... 29..... 30..... 31..... 32..... 33.....

34.....

Parcours 4 — 14 km — 3h30 — Strecke 4

Salavaux – Villars-le-Grand – Chabrey – Constantine

Échelle 1:20'000

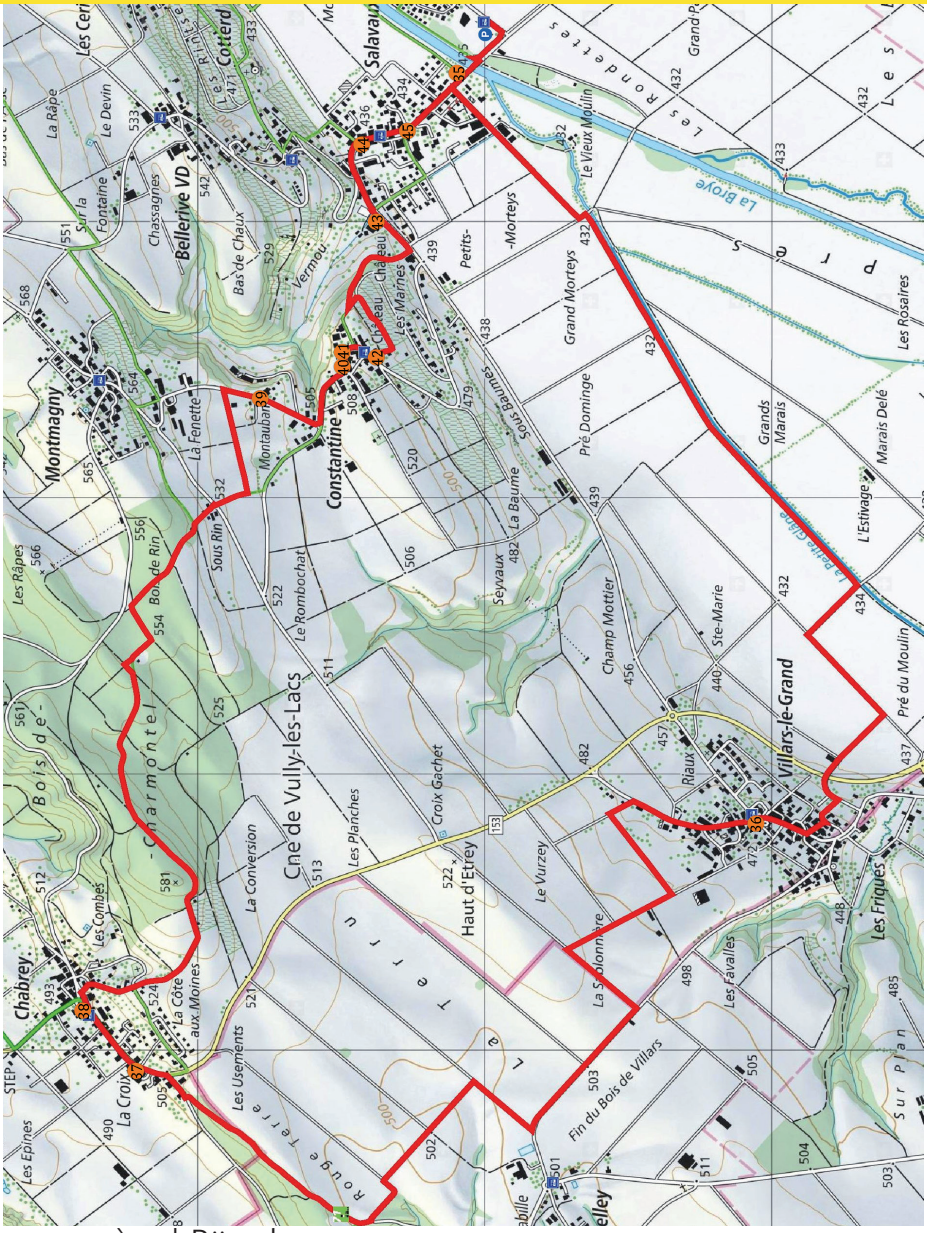

Phrase mystère | Rätsel:

35..... 36..... 37..... 38..... 39..... 40.....

41..... 42..... 43..... 44..... 45.....

Contact

Kontakt

Une surprise attend chaque enfant ayant trouvé une de nos phrases mystères. Retrait possible aux offices du tourisme de Sugiez et Salavaux, Rest. l'Equinox, Denner à Salavaux et Volg à Sugiez dans la limite des stocks disponibles et selon les horaires d'ouverture.

Eine Überraschung wartet auf jedes Kind, das einen unserer Rätselsätze richtig gelöst hat. Abholung in den Tourismusbüros von Sugiez und Salavaux, Rest. l'Equinox oder Volg in Sugiez. Unter Berücksichtigung der Öffnungszeiten und solange der Vorrat reicht.

Vully-les-Lacs Tourisme
Gros Buisson 12
1585 Salavaux
+41 26 520 75 20
tourisme@vully-les-lacs.ch

Vully Tourisme
Rte de la Gare 1
1786 Sugiez
+41 26 673 18 72
info@levully.ch

En partenariat avec la commune de Cudrefin

Avec nos remerciements aux communes de Cudrefin, Mont-Vully, Vully-les-Lacs ainsi qu'aux habitants et nos sociétés locales participantes

Infos Covid

Covid-Infos

Afin de rendre l'événement encore plus beau, dans la bonne humeur et la sécurité, nous vous remercions de prêter attention aux mesures sanitaires en vigueur lors de votre découverte de nos fontaines pascales. Bonne chasse aux mots et une très belle visite.

Damit der Anlass für alle in schöner Erinnerung bleibt bitten wir Sie, beim Entdecken der Osterbrunnen auf die geltenden Hygienemassnahmen zu achten und diese einzuhalten. Wir wünschen Ihnen viel Spass bei der Wortsuche, geniessen Sie Ihren Aufenhalt.